

Parcours diagnostic, parcours de soins en action précoce

Repérer les enfants qui présentent un écart de développement, intervenir auprès d'eux, les diagnostiquer au plus tôt est déterminant pour leur évolution, leur niveau futur d'autonomie et la prévention des sur handicaps. Ces trois dimensions : repérer, intervenir, diagnostiquer sont essentielles pour le devenir de ces enfants et celui de leurs familles (engagement 3 de la stratégie nationale 2023-2027 pour les troubles du neurodéveloppement).

Les questions liées au parcours diagnostic et au parcours de soins se posent dans un environnement en changement : un contexte de pénurie médicale, voire paramédicale, une évolution de la demande des familles et des réponses médicales qui se transforment sous l'égide des recherches scientifiques, des publications de l'HAS et des RBPP, comme nous l'indique la stratégie.

L'offre s'est diversifiée (la création des PCO 0-7, leur attelage privilégié aux CAMSP, l'engagement des libéraux) et le repérage des troubles s'est amélioré, comme l'accès aux soins, mais laissent toutefois des parents perdus dans un monde inconnu, où le "qui fait quoi ?" et "qui solliciter ?" n'apparaît pas clairement. L'offre n'est pas extensible ; les temps d'attente s'allongent alors qu'agir tôt s'impose dans cette période précoce de plasticité cérébrale.

Le service de repérage et de soins précoces 0-6 (7) annoncé et soutenu par l'ANECAMSP permettra t- il de répondre à la demande par un déploiement d'envergure sur toutes les régions ? Comment s'articulera-t-il dans un projet de soins avec tous les partenaires (PMI, ESMS, libéraux, services hospitaliers...)?

Ces journées s'attacheront à définir ce service précoce, la place de l'examen pédiatrique par des médecins formés, la place des parents tout au long de ce parcours.

Nous définirons les diagnostics : fonctionnel, catégoriel, étiologique, et dimensionnel en approfondissant ce que sont ces troubles du neurodéveloppement, et leurs intrications.

Nous illustrerons la progressivité et l'évolution de ces diagnostics, le cheminement des parents, l'évolution du parcours de soins au fil du temps, l'engagement des différents professionnels mobilisables sur le territoire.

La présentation d'initiatives d'acteurs de terrain ayant développé des synergies nous permettra de repérer les leviers concourant à des modalités de parcours diagnostics et de parcours de soins efficaces.

Des tables rondes réuniront des parents d'associations de familles très engagées dans les différents TND comme des parents dont l'enfant est suivi actuellement en action précoce.

Nous vous invitons à venir nombreuses et nombreux sur ces sujets d'actualité qui engagent l'ensemble des acteurs de l'action précoce mais également tous les acteurs concernés par la vie des jeunes enfants que nous accompagnons.

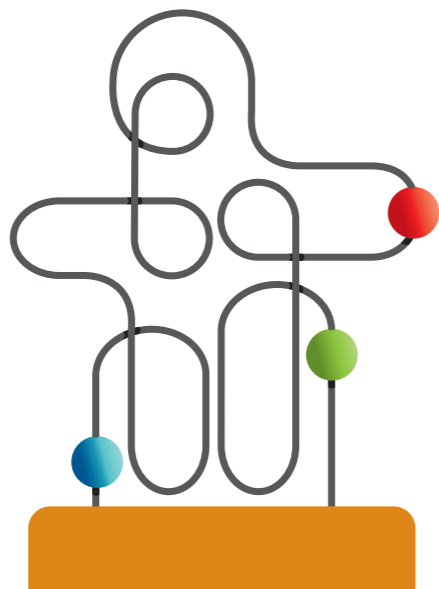

Renseignements et inscriptions
Secrétariat ANECAMSP
10, rue Erard - Esc. 5 - 75012 PARIS

Tél 01 43 42 09 10
Mail secretariat@anecamsp.org
anecamsp.org

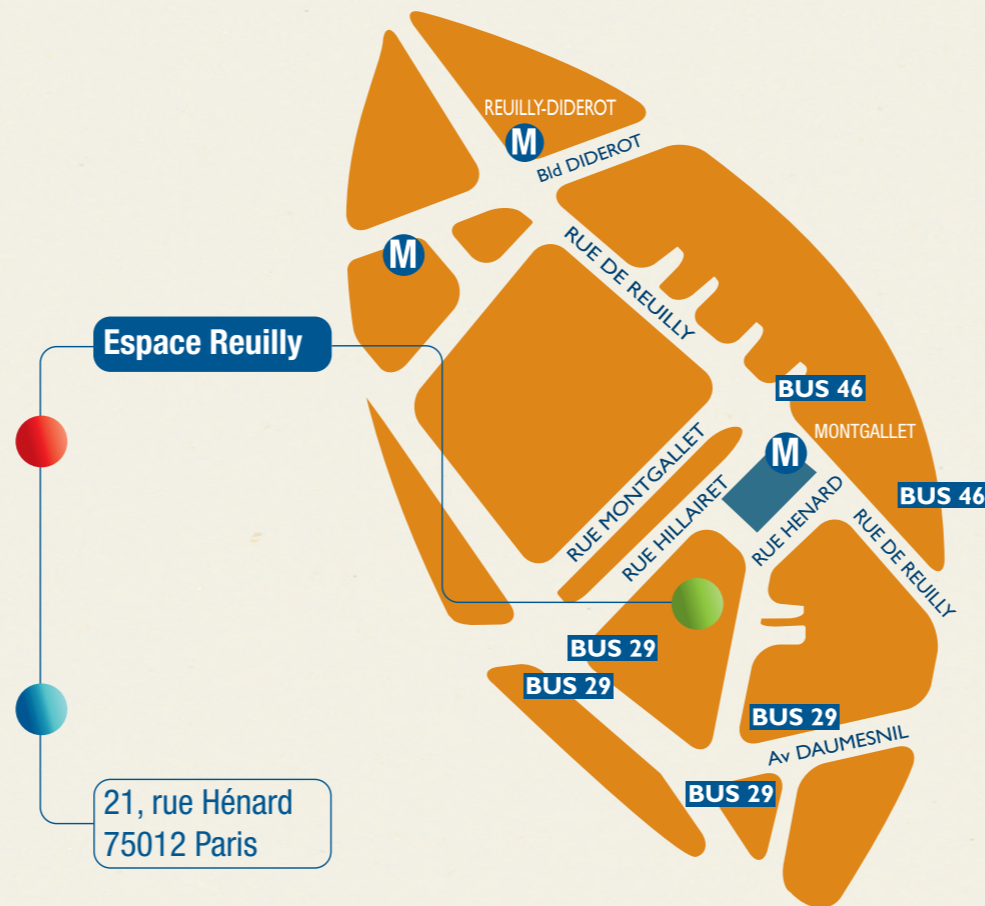

Parcours diagnostic, parcours de soins en action précoce

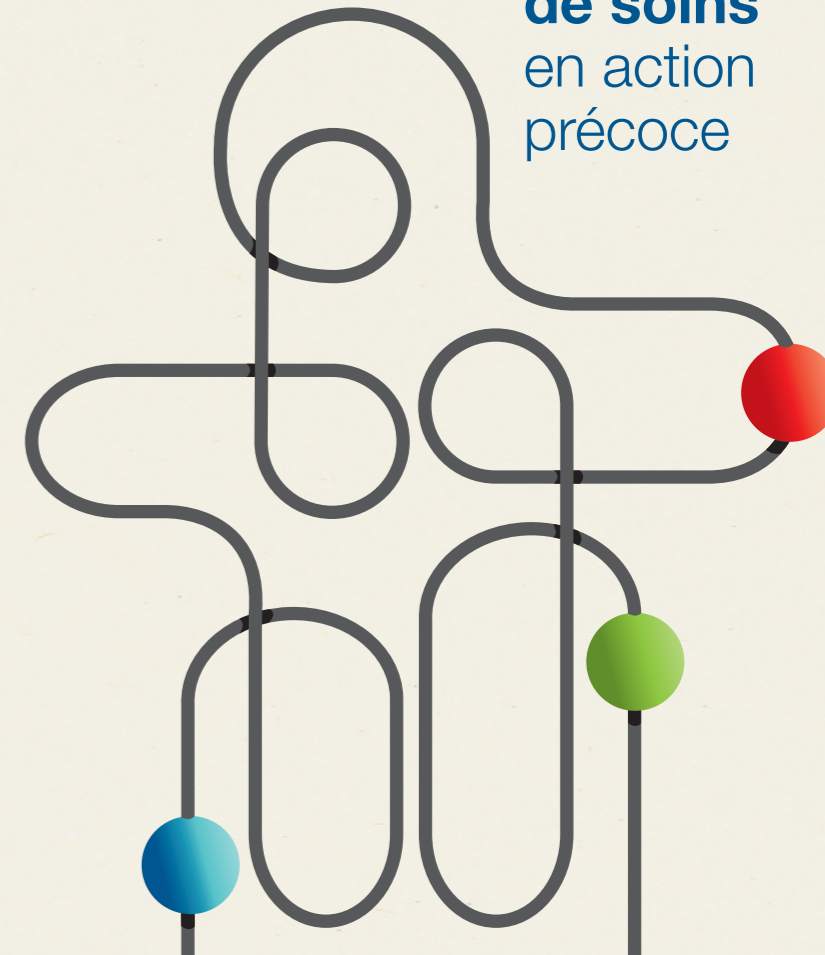

Journées de formation
27/28 mars 2025
Paris - Espace Reuilly
et visioconférence

JEUDI 27 MARS

VENDREDI 28 MARS

INTERVENANTS

Matin

Concepts et recommandations

09h00
Café d'accueil des participants

09h15
Mot de la présidente
Geneviève LAURENT

09h30
Diagnostiques : De quoi parle-t-on ?
Pr. **Frédérique BONNET-BRILHAULT**
Coordinatrice Excellence Center in Autism and Neurodevelopment Disorders Exac-t ; INSERM UMR 1253, CHRU de Tours
Temps d'échanges

10h15
Enjeux du diagnostic
Dr **Thierry MAFFRE**
Pédopsychiatre, CAMSP et PCO du Tarn, CRA Midi Pyrénées, conseiller médical de la stratégie DI-TND
Temps d'échanges

11h00
Pause

11h20
Le diagnostic génétique : comment accompagner des parents confrontés à des parcours diagnostiques étiologiques longs.

Dr **Gilles MORIN**
Généticien
Service de génétique pédiatrique, CHU d'Amiens
Temps d'échanges

12h00
Déjeuner

Après-midi

De la Théorie à la Pratique : comment s'organise l'évolution des pratiques en CAMSP ?

14h00
Table ronde
Echanges avec des familles sur l'annonce du diagnostic

Sophie BIETTE - en visio
Présidente ADAPEILA, Administrateur UNAPEI
Françoise THOMAS-VIALETES
Expert fédération EFAPPE épilepsies
Marie-Christine TEZENAS
Présidente du GPF
Un représentant de l'association HyperSuper, TDAH France
Temps d'échanges

15h30
Place des parents dans la démarche diagnostique TSA du tout-petit.
Stéphanie AYRAULT
Orthophoniste
Julie LABASTIRE
Psychologue
Emmanuelle GISCARD
Psychologue,
CAMSP APF France handicap de l'Isère (ITW de **Gwendoline GRUGET**, maman de James)
Temps d'échanges

16h30
Assemblée Générale

Matin

Ce qu'apportent les diagnostics dans l'évolution des pratiques ?

09h00
Compagnie ESSENTIEL éphémère, en partenariat avec l'association Fragile X France

10h00
Table ronde équipes pluridisciplinaires sur le **parcours de soins en complémentarité CAMSP/PCO** : les opportunités et les freins.
Cyrille CONGRE
Directeur du CAMSP et de la PCO APF France Handicap Moselle
Lucie SUPLOT
Adjointe de direction en charge de la PCO APF France Handicap Moselle
Soleyma BLANCHARD
Directrice CAMSP et PCO 0-7 de Vendée (association Avdipe)
Temps d'échanges

11h00
Pause-café

11h20
Présentation d'une expérience de communauté de pratiques de territoire
Stéphanie ROSSI
Référente réseau
Jessica GERARD
Référente de parcours TND des enfants de 0 à 6 ans, Pôle Enfance APF France Handicap des Vosges
Temps d'échanges

12h00
Déjeuner

Après-midi

Les évolutions des pratiques d'accompagnement auprès des parents

14h00
Laurent FRAISSE
Vice-Président Trisomie 21 Paris
Bernadette CELESTE
Membre du Conseil Scientifique Trisomie 21 France
Temps d'échanges

14h40
La guidance parentale dans les TND : définitions et enjeux
Dr **Marie-Joëlle OREVE**
Pédo psychiatre
Centre Hospitalier de Versailles, Équipe INSERM "Psychiatrie du Développement et trajectoires", Université Paris-Saclay, UVSQ
Temps d'échanges

15h15
Conclusion

Vincent LOCHMANN
Consultant

Dr Danielle MASSON
Neuropédiatre

Geneviève LAURENT
Présidente

Pr. Frédérique BONNET-BRILHAULT
Coordinatrice Excellence Center in Autism and Neurodevelopment Disorders Exac-t ; INSERM UMR 1253, CHRU de Tours

Dr Gilles MORIN
Généticien, service de génétique pédiatrique, CHU d'Amiens

Sophie BIETTE
Présidente ADAPEILA, Administrateur UNAPEI
En visio

Françoise THOMAS-VIALETES
Expert fédération EFAPPE épilepsies

Marie-Christine TEZENAS
Présidente du GPF

Un représentant de l'association HyperSuper, TDAH France

Stéphanie AYRAULT
Orthophoniste
CAMSP APF France handicap de l'Isère

Julie LABASTIRE
Psychologue
CAMSP APF France handicap de l'Isère

Emmanuelle GISCARD
Psychologue
CAMSP APF France handicap de l'Isère

Gwendoline GRUGET
Maman de James, interviewée

Pascaline COL,
Simon JOUANNOT
Renaud ROCHER
Compagnie ESSENTIEL éphémère

Cyrille CONGRE
Directeur du CAMSP et de la PCO France Handicap Moselle

Lucie SUPLOT
Adjointe de direction en charge de la PCO France Handicap Moselle

Stéphanie ROSSI
Référente réseau Pôle Enfance APF France Handicap des Vosges

Jessica GERARD
Référente de parcours TND des enfants de 0 à 6 ans, Pôle Enfance APF France Handicap des Vosges

Laurent FRAISSE
Vice-Président Trisomie 21 Paris

Bernadette CELESTE
Membre du Conseil Scientifique Trisomie 21 France

Dr Marie-Joëlle OREVE
Pédo psychiatre, Centre Hospitalier de Versailles, Équipe INSERM "Psychiatrie du Développement et trajectoires", Université Paris-Saclay, UVSQ

Dr Thierry MAFFRE
Pédopsychiatre, CAMSP et PCO du Tarn, CRA Midi Pyrénées
Conseiller médical de la stratégie DI-TND

Soleyma BLANCHARD
Directrice CAMSP et PCO 0-7 de Vendée (association Avdipe)

Renseignements et inscriptions
sur anecamsp.org
ou secretariat@anecamsp.org