

Délégation régionale de Basse-Normandie

Programme de la Journée régionale
Autisme et Action Médico-Sociale Précoce
Vendredi 5 juin 2015 - Cherbourg

MATIN

Modérateur : Pr Marc Zabalía, Professeur de psychologie de l'Enfant et de l'Adolescent,
Université de Caen

8h30 : Accueil des participants.

Le mot de la présidente Mme Geneviève Laurent et du délégué régional, Samuel Cochet

9h00 : Propos introductifs : Présentation du triptyque Repérage,
Diagnostic - Interventions Précoces,
Place des CAMSP dans ce triptyque.

Guillaume Blanco et Monique Ricomes - 9h30 Echanges avec la salle

9h45 : Actualité sur l'autisme.

Pr Catherine Barthélémy - 10h15 Echanges avec la salle

10h30 : Pause.

11h00 : Autisme et grande prématurité.

Anne Boissel - 11h30 Echanges avec la salle

11h45 : Etude des films familiaux.

Karine Martel - 12h15 Echanges avec la salle

12h30 : Pause déjeuner.

APRÈS MIDI

Modérateur : Dr Joël ROY, Pédopsychiatre, CHU de Nîmes

14h00 : L'annonce et ses aspects éthiques.

Dr Jérémie Coupez

14h30 : Projection de Témoignages filmés de familles.

14h45 Echanges avec la salle

15h00 : Présentation de l'atelier « imaginons les images »,
Une collaboration CAMSP/CRA/parents.

Equipe du CAMSP d'Argentan, CRA de Basse Normandie - 15h30 Echanges avec la salle

15h45 : L'Unité d'Enseignement de Cherbourg : premier retour d'expérience. -

16h15 Echanges avec la salle

16h30 : Conclusion de la journée.

Dr Nathalie Sarfaty





ARGUMENTAIRE

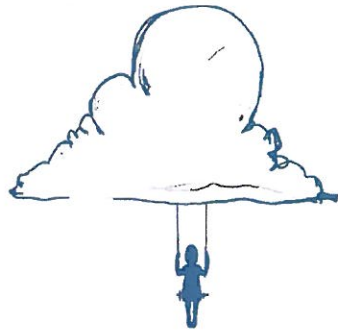

LES INTERVENANTS

BARTHELEMY Catherine
Pédopsychiatre, Physiologiste, CHRU de
Tours, chercheur INSERM

Le troisième plan autisme 2013-2017 donne une place essentielle aux professionnels de l'action médicosociale précoce, dans le dépistage et l'accompagnement des jeunes enfants à risque autistique et de leur famille. Il définit par ailleurs comme indispensable, la collaboration parents-professionnels.

C'est dans ce contexte que nous vous proposons d'échanger, à partir d'une revue des recherches actuelles, afin d'aborder, en l'illustrant par des expériences de terrain, les spécificités de l'annonce précoce du diagnostic, de la prise en charge du jeune enfant autiste, et de sa scolarisation. Tout au long de cette journée, les intervenants issus des établissements sanitaires et médico-sociaux, de la recherche universitaire, de l'éducation nationale, du ministère de la santé et de l'Agence régionale de santé, ainsi que des parents, contribueront, par leurs témoignages, à enrichir la réflexion autour des enjeux majeurs que constituent le dépistage, le diagnostic, et la prise en charge précoce.

A travers ces regards croisés se renforcera l'impérieuse nécessité du travail partenarial, dans une démarche intégrative, où l'enfant et sa famille sont au cœur du projet de soins qui favorise son développement et participe à l'amélioration de sa qualité de vie.

BLANCO Guillaume
Ministère, responsable du suivi du 3ème
plan

BOISSEL Anne
Maître de conférences en psychologie cli-
nique, Université de Rouen

COUPEZ Jérémie
Pédopsychiatre, Fondation Bon Sauveur
de St-Lô

MARTEL Karine
Maître de conférences en psychologie du
développement de l'enfant et de l'adoles-
cent, Université de Caen

RICOMES Monique
Directrice Générale de l'ARS de Basse-Nor-
mandie, déclinaison régionale du 3ème
plan

SARFATY Nathalie
Pédopsychiatre, CAMSP de Montrouge et
Nogent, membre du Conseil d'Adminis-
tration de l'ANECAMSP

Délégation régionale de Basse-Normandie

Renseignements et inscriptions :

Délégation Régionale de l'ANECAMSP
Association Gaston MIALARET - Université de Caen
Basse-Normandie
Esplanade de la Paix - CS 14032
14032 CAEN CEDEX 5

Tel : 02 31 56 58 52 - Mail : annabelle.grandsire@mialaret.asso.fr

