

[Cliquez ici pour afficher l'intégralité de la newsletter : images et liens](#)

La newsletter de l'ANECAMSP - n°11



C'est la rentrée!

Le 4 septembre, les enfants ont repris le chemin de l'école. Mais pas tous les enfants.

Selon une récente étude réalisée par l'UNAPEI, un grand nombre d'enfants en situation de handicap ne bénéficie d'aucune heure de scolarisation hebdomadaire, tandis que d'autres n'en bénéficient qu'entre 6 et 12 par semaine!

Manque d'AESH, manque de personnel formé, lenteur et lourdeur des dossiers administratifs... Ces situations sont inacceptables pour les familles. Certains parents sont contraints d'arrêter de travailler, de faire l'école à la maison.

#jaipasecole

Votre enfant est en situation de handicap et sans solution scolaire adaptée ? Faites le savoir sur <https://www.marentree.org/>



Nous vous invitons à consulter le **communiqué de presse du 31 août 2023 du Défenseur des Droits** sur la rentrée scolaire et l'accès à l'éducation :

<https://www.defenseurdesdroits.fr/fr/communique-de-presse/2023/08/rentree-scolaire-et-acces-a-leducation-les-5-points-de-vigilance-de-la>

et l'article de **Vanessa Carronnier** pour **Handicap.fr**

https://informations.handicap.fr/a-rentree-2023-trop-eleves-handicapes-sur-le-carreau-35453.php#at_medium=email&at_emailtype=retention&at_campaign=1&at_send_date=20230831

L'entrée en maternelle des enfants nés prématurément



Message de Charlotte Bouvard, directrice et fondatrice de SOS Préma

« Ce sera une avancée importante quand nous aurons réussi: les prématurés nés en fin d'année civile pourront, sur demande des parents et des médecins, entrer à l'école l'année suivante. Un enfant né en décembre alors qu'il aurait dû naître en mars ou avril, entre à l'école beaucoup trop tôt, et c'est totalement incohérent avec son âge et son développement - qui prend parfois un peu plus de temps au départ. C'est alors toute une famille qui est entraînée dans cette incohérence du système, et avec elle, l'enseignant et l'école. Nous travaillons sur ce sujet depuis plusieurs années avec les médecins, et nous y parviendrons. »

Voir la publication : <https://www.facebook.com/SOSPrema>

L'ANECAMSP soutient ce combat mené par SOS Préma et la Société Française de Néonatalogie.



L'école à la maison n'est pas toujours un choix

Ce jour de la rentrée tant attendu, est malheureusement une journée stressante pour certains parents qui doivent expliquer à leur enfant pourquoi il n'a pas pu rejoindre ses camarades, son cartable sur le dos avec sa belle tenue préparée pour cette journée si importante...

[Lire l'article](#)

Sur le thème de la scolarité



Journées de formation
En novembre 2016 l'ANECAMSP avait organisé 2 journées de formation autour de cette thématique. Retrouvez les vidéos de "Y'a école demain"
<https://colloque-tv.com/colloques/y-a-ecole-demain#program>

Scolarité



CONTRASTE n°42
Enfance et Handicap
La revue de l'ANECAMSP
eures

Revue Contraste
Paru en 2015, le numéro sur la scolarité regroupe des témoignages de jeunes adultes et de professionnels sur la scolarité des enfants à besoins différents
<https://anecamsp.org/project/revue-contraste-n42/>

Journées de novembre 2023

La sensorialité : entre innovation scientifique et quotidien des familles

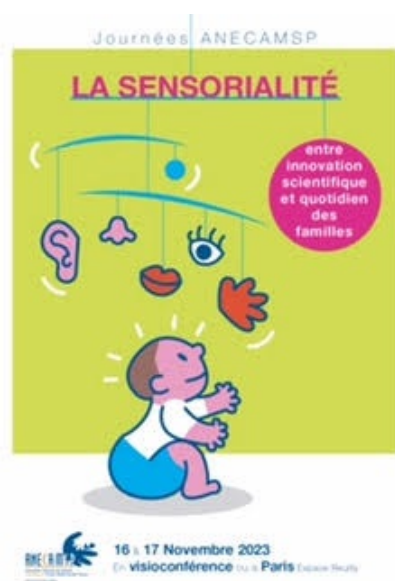

Nous vous attendons nombreux à l'Espace Reuilly, Paris ou connectés en visio !

Les 16 et 17 novembre 2023

Les travaux récents de recherche dans le domaine des neurosciences ont mis l'accent sur les sensorialités et l'approche sensorielle est, et sera, de plus en plus présente dans les orientations et les pratiques en action précoce.....

Programme et inscriptions

Contraste N° 58

Les surdités chez l'enfant

La surdité est le déficit sensoriel le plus fréquent, touchant, en

Enfance et surdités



CONTRASTE n° 58
Enfance et Handicap
La revue de l'ANECAMSP
ères

France, 1/1000 enfants à la naissance et 1/700 avant l'âge adulte. La pratique clinique au sein des CAMSP, notamment ceux spécialisés dans les surdités, amène régulièrement les professionnels à évoquer la question des déficiences auditives, en particulier celle des formes sévères ou profondes qui peuvent être présentes dès la naissance, et donc avant l'apparition de l'expression orale.....

A paraître le 28 septembre.

L'adhésion à l'ANECAMSP inclut 2 numéros par an.

[Lire la suite](#)

Offres d'emploi des adhérents



Les adhérents de l'ANECAMSP ont la possibilité de publier une offre d'emploi sur le site. Il suffit de nous adresser un email avec le texte de l'annonce.

[Consulter les offres](#)

[ADHERER A L'ANECAMSP](#)



**CONTACTEZ-NOUS POUR TOUTES QUESTIONS
RETROUVEZ-NOUS SUR LES RESEAUX SOCIAUX**

ANECAMSP
10, rue Erard
Bat. C, Esc. 5
75012 Paris
anecamsp@gmail.com
01.43.42.09.10



Cet e-mail a été envoyé à {{ contact.EMAIL }}
[Se désinscrire](#)

